

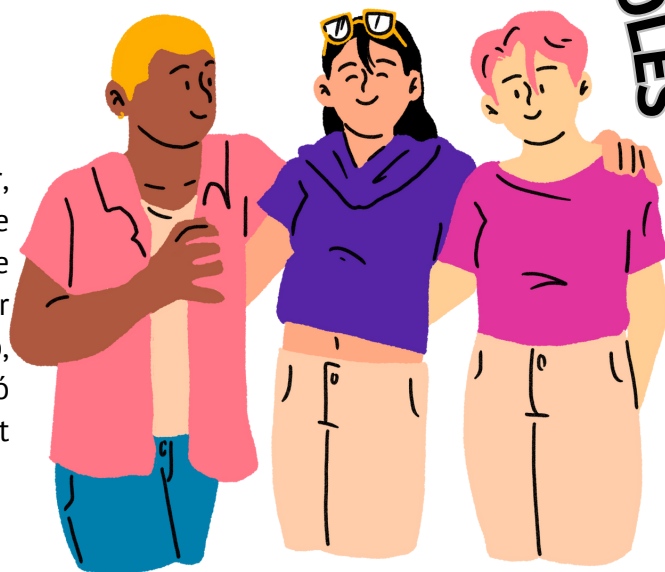

SERVEI ATENCIÓ INTEGRAL DE BANYOLES

Què és el SAI Banyoles ?

El SAI LGBTI és un servei adreçat a mostrar, sensibilitzar i informar a persones i entitats, sobre la diversitat d'orientació sexual i d'identitat de gènere i prevenir LGBTIfòbia, així com per donar resposta a aquestes situacions de discriminació, necessitat d'acompanyament, suport o informació que tingui la ciutadania en relació a la diversitat sexual i de gènere



Quins serveis ofereix?



ATENCIÓ I ACOMPANYAMENT AFECTIVO-SEXUAL I SOCIAL

Des del SAI Banyoles acompanyem en qüestions d'orientació afectivosexual i d'identitat de gènere. T'informem i et posem en contacte amb el teixit associatiu LGBTI+ i altres recursos especialitzats com pot ser acompanyament psicològic puntual .

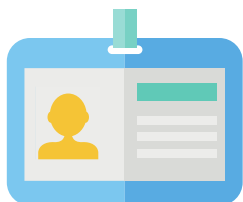

ACOMPANYAMENT PER AL CANVI DE DOCUMENTACIÓ

Al SAI Banyoles podem acompanyar-te en aquells tràmits de canvi de nom en documentació com la targeta sanitària, registre civil o DNI.. i així com d'altres targes i carnets.

ASSESSORAMENT I SENSIBILITZACIÓ EN QÜESTIONS LGBTI+

Al SAI Banyoles fem sensibilització per mostrar la diversitat i prevenir la LGBTIfòbia . Assesorem a qualsevol persona, col·lectiu, entitat, família , professional que presenti una consulta sobre LGBTI+



ON I QUAN POTS TROBAR-NOS?

Atencions presencials a joves de 14 a 25 anys
Dimecres de 10-13h i de 16h a 18:30h
a l'Oficina Jove Cal Drac

amb **CITA PRÈVIA**



636139882



serveisigualtat@ajbanyoles.org

